LUXURY PROVENCE
l'agence immobilière

549 000 €

Achat maison
6 pièces
Surface : 152 m²

Surface séjour : 40 m²
Surface terrain : 1526 m²
Exposition : Sud
Vue : Dégagée
Eau chaude : Electrique
État intérieur : A rafraîchir
État extérieur : Bon
Couverture : Tuiles

Prestations :
Piscine, Climatisation, Double vitrage, Chambre de plain-pied, Buanderie, Portail automatique, Abris jardin

5 chambres
2 terrasses
1 salle de douche
2 toilettes
1 garage
5 parkings
1 cave

Classe énergie (dpe) : D
Emission de gaz à effet de serre (ges) : B

Document non contractuel
26/04/2024 - Prix T.T.C

Maison 2540 Peypin

VENDU Je vous propose sur Peypin, avec énormément de potentiel, cette belle maison familiale, proche de toutes les commodités. De plain-pied, elle est composée d'une pièce de vie attenante à une cuisine aménagée avec véranda, d'un couloir desservant 2 chambres (dont une potentielle suite parentale), une buanderie, une salle de bain et un wc indépendant. A l'étage, vous découvrirez, un grand bureau donnant sur deux grandes chambres mansardées lumineuses avec belle hauteur sous plafond, une pièce dressing et de nombreux rangements. Le tout sur un grand terrain en partie arboré, avec de nombreux stationnements, une grande terrasse vous invitant à la détente en famille. De l'autre coté, une belle piscine sans vis-à-vis avec vue dégagée et un accès au grand garage avec point d'eau et fenêtres, complété d'un atelier. De très beaux volumes , avec quelques travaux d'aménagements nécessaires pour remettre cette maison au goût du jour
Frais et charges :
549 000 € honoraires d'agence inclus

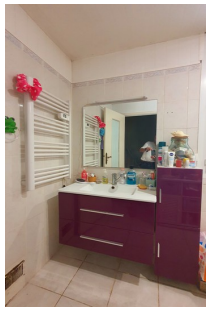

LUXURY PROVENCE, 531 avenue Paul Julien - Le Tholonet - Lieu dit Pont des Chandelles - 13100 AIX-EN-PROVENCE
Tél. 06 88 60 70 71 - Email : luxuryprovence@gmail.com
Document non contractuel - Barème de prix disponible sur notre site internet